

Wir bauen Brücken zwischen Technik und Menschen



# **PERSONALMANAGEMENT PERIS 3010**

# DER MENSCH IM MITTELPUNKT - EFFIZIENTES MANAGEMENT DER PERSONALPROZESSE



Maximale Kundenorientierung, bester Service bei minimalen Kosten – Veränderungen innerhalb der Arbeitswelt bringen immer neue Herausforderungen für das Management mit sich. Falsch, über- oder unterbesetzte Abteilungen kann sich heute kein Unternehmen mehr leisten, dennoch liegen in vielen Fällen tatsächlicher Personal-Bedarf und Verfügbarkeit noch weit auseinander. Saisonale Schwankungen und kurzfristige Änderungen machen eine sichere Planung fast unmöglich. Überdies liegen Informationen über die Fähigkeiten, Leistungskraft und Motivation von Mitarbeitern in vielen Unternehmen papierbasiert oder in verstreuten Insellösungen vor, werden aber selten integriert betrachtet und als Basis für das Bewerbermanagement, die Personalentwicklung, die Personalplanung und die Steigerung der Innovationskraft herangezogen. Ein modern agierender Personalbereich wird seine Aufgaben dauerhaft ohne leistungsfähige, integrierte Softwarelösungen nicht mehr wirtschaftlich erfüllen können.

Unser Ziel ist es, mit modernen Technologien und Konzepten kleine, mittelständische und große Unternehmen die Unterstützung zu geben, umfangreichere Aufgaben sowie die Forderungen nach Kennzahlen aus dem Personalbereich für unternehmensweite Betrachtungen zuverlässig im Griff zu haben. Die vielfältigen Aufgaben im Personalwesen lösen wir mit dem modular aufgebauten Peris 3010. Die Personalmanagementsoftware ist mit Schnittstellen zu Ihrer IT-Infrastruktur und anderen im Einsatz befindlichen Anwendungen ausgestattet. Die homogenen AZS Systeme verfügen über einheitliche Bedienroutinen und gemeinsame Datenbanken. Der übersichtliche Aufbau und die einfache Bedienung lassen jederzeit nachvollziehen, an welcher Stelle in der Anwendung Sie sich gerade befinden. Neuanwendern wird somit der Einstieg ins Programm wesentlich erleichtert.

# SOFTWARE PERIS 3010

## STAMMDATEN

## TÄTIGKEITSBEREICHE

## RENTENVERSICHERUNG

Peris 3010 bietet Ihnen eine integrierte Oberfläche zur Verwaltung persönlicher und unternehmensrelevanter Personalinformationen. Mit Peris 3010 bilden Sie einen Personalfall von der Stellenausschreibung über die Bewerbung, die Einstellung und Abrechnung bis zum Austritt durchgängig ab. Sie bearbeiten vorgangsbezogen alle Daten zum Personalfall, vom Personalbogen bis hin zu umfangreichen Personalhaupt- und Teilakten. Eine zentrale Datenbank verwaltet alle Daten der Personalakten und Planstellen inklusive aller Daten der Lohn- und Gehaltsabrechnung. Damit ersparen Sie sich Doppelerfassungen und gleichzeitig haben Sie alle Daten für Auswertungen im Zugriff. Sie greifen auf standardisierte Berichte zu oder erstellen sich individuell nach Ihren Wünschen die Datenansichten der Personalakte, des Stellenmanagements oder Kostenmanagements mit den zeitlichen Bezügen (Historie), die Sie für Ihre jeweilige Aufgabe benötigen. Peris 3010 erschließt Ihnen alle Möglichkeiten der präzisen Informationsgewinnung, die Sie bislang nur in aufwändiger Nachbearbeitung oder über zusätzliche Systeme realisiert haben.

Funktionale, rollenbasierte Rechte und organisatorische Zugriffsrechte regeln Verantwortlichkeiten im Personalbereich und bilden die Grundlage zur Optimierung der gesamtheitlichen Bearbeitung von Personalprozessen mit mehreren Beteiligten.

Durch unser tiefes Verständnis für die Belange der Personalarbeit konnten wir Peris 3010 zu einem effizienten Steuerungsinstrument für Ihre Personalprozesse entwickeln. Denn erst wenn Verwaltungsprozesse optimal laufen, bleibt Spielraum für die eigentliche Personalarbeit, den Menschen.

## Leistungsmerkmale

- Alle personenbezogenen Informationen in einer integrierten Umgebung
- Rechtevergabe und Informationseinschränkung je nach Authorisierung
- Elektronische Personalakte
- Vertragsdatenmanagement
- Organisationsmanagement
- Stellenbedarfsermittlung und Stellenausschreibungen
- Bewerbermanagement
- Auszubildende, Leiharbeit, Teilzeitbeschäftigte
- Weiterbildung und Seminarwesen
- Personalkostenentwicklung
- Zulagen, Spesen und Reisekosten, Firmenwagenbelegung
- Entgeltabrechnung
- personenbezogene Dokumentenverwaltung
- Automatische Dokumentengenerierung
- Auswertungen und Reports
- Web-Integration
- Steuerung anderer Software aus dem Modul heraus (z.B. Office-Suite)
- Skalierbar vom Stand-alone-Einsatz bis zu mehreren 10.000 Personen
- Mehrsprachigkeit

# WENIGER AUFWAND, MEHR EFFIZIENZ UND TRANSPARENZ

## Die elektronische Personalakte

Lästiges Durchsuchen in Akten-schränken gehört der Vergangenheit an. Komfortables Verwalten von Fortbildungsmaßnahmen, Mitarbeitergesprächen, Lebensläufen, Sprachkenntnissen und anderen Zusatzqualifikationen erreichen Sie einfach per Mausklick.

Die elektronische Personalakte bildet die Grundlage für effektives Personalmanagement. Alle relevanten Informationen werden Ihnen auf einen Blick angeboten. Um eine redundante Erfassung der Daten zu vermeiden, kann Peris 3010 alle relevanten Mitarbeiter- und Stellendaten aus bestehenden Systemen übernehmen. So schaffen Sie aus eine zentrale, einheitliche und aussagekräftige Informationsbasis zur Administration und Planung Ihres Personals.

Über die Basisdaten hinaus enthält das Mitarbeiterprofil u.a. Informationen über Werdegang, Projekterfahrung, Weiterbildung und Sprachkenntnisse. Zusätzlich können mit Hilfe der integrierten Dokumentenverwaltung elektronische Dokumente wie z.B. Arbeitsverträge oder ausgegeben Objekte, wie z.B. das Firmenfahrzeug des Mitarbeiters gespei-

chert und damit dezentral verfügbar gemacht werden. Zielvereinbarungen können frei definiert werden und auf Wunsch werden automatisch die entsprechenden Prämien errechnet.

## Potentiale erkennen und fördern – Die Stellenadministration optimal gestalten

Mit der Stellenadministration haben Sie die Möglichkeit Ihr Unternehmen optimal abzubilden. Ob zum Erstellen einer aktuellen oder geplanten Stelle oder auch bei der Besetzung von Projekten und bei der Identifikation von Experten, Peris 3010 unterstützt Ihre Personalentwicklung auf individueller und strategischer Ebene. Neben den Daten aus der elektronischen Personalakte können Sie Personen unabhängig von Funktion, Aufgabe und Anforderung beschreiben. Gleichen Sie die Laufbahnpläne Ihrer Mitarbeiter mit deren beruflichen Präferenzen ab. Einfache Zuweisungen von Stelleninhaber, Vorgänger oder Nachfolger sind genauso möglich, wie eine schnelle Übergabe zum Bewerbungsmanagement für eine Stellennachbesetzung. So stellen Sie sicher, dass Stelle und Inhaber stets optimal passen.

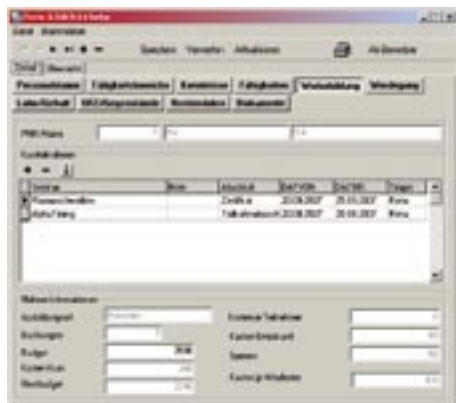

## WEITERBILDUNG



## KENNTNISSE

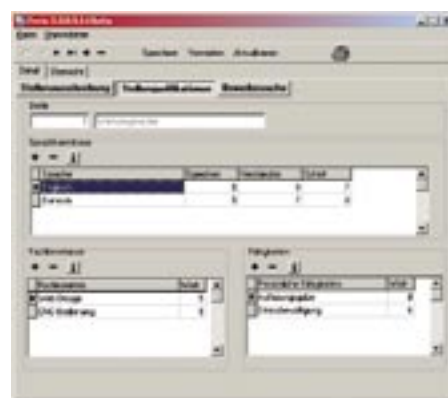

## STELLENQUALIFIKATION

# EFFIZIENT DEN RICHTIGEN BEWERBER FINDEN - DIE ELEKTRONISCHE BEWERBERAKTE



Stellenbesetzungen in einem Unternehmen sind einem enormen Verwaltungsaufwand unterworfen. Häufig stellt sich bei den Personalverantwortlichen das Problem, unter den vielen Bewerbungen den richtigen Bewerber zu finden. Mit dem integrierten Bewerbermanagement von Peris 3010 vereinfachen Sie die Prozesse im Rahmen des Bewerbungsmanagments. Sie standardisieren und beschleunigen die Abläufe, gleichzeitig sparen Sie für Ihr Unternehmen Zeit und Kosten. Peris 3010 hilft Ihnen, Ihre elektronische Bewerberakte von der Stellengenehmigung bis hin zur Einstellung und dem ersten Arbeitstag als einheitlichen Prozess zu gestalten. Sie kennen immer den aktuellen Stand der Kommunikation mit Ihren Kandidaten. Briefe und E-Mails werden gespeichert und sind jederzeit abrufbar, ebenso Notizen aus Telefonaten oder Einladungsgesprächen. Standardvorlagen beschleunigen und vereinheitlichen den Kommunikationsfluss. Peris 3010 legt die Dokumente automatisch beim jeweiligen Bewerber ab. Sie steuern und definieren dieses automatisierte Vorgehen nach Ihren Bedürfnissen von der

Eingangsbestätigung der Bewerbung bis zum Versenden des Arbeitsvertrages. Peris 3010 ist ein modernes Bewerbermanagement, das Ihnen Routinearbeiten abnimmt und Ihnen mehr Zeit für essentielle Aufgaben bleibt.

## Transparentes Controlling - Personalkosten im Überblick

Personalkosten nehmen den größten Teil der Ausgaben im Unternehmen ein. Für die betriebswirtschaftliche Bewertung und eine hohe Planungssicherheit benötigen Sie eine transparente Darstellung der Kosten. Exakt und schnell erhalten Sie aus Peris 3010 den Überblick auf die aktuellen Werte aus den Lohn- und Gehaltsdaten, den Zielvereinbarungen, den Spesen und Zulagen, die aus der Personalakte zu einer Kostenübersicht verdichtet sind. Neben den personenspezifischen Daten können Sie Informationen aus der Organisationsstruktur und deren Veränderung heranziehen. Der Einsatz einer Personalkostenhochrechnung-Gesamtübersicht dient vielen Unternehmen als wichtiges Planungs-, Überwachungs- und Steuerungsinstrument.

BEWERBER

LOHN/GEHALT

# FINDEN STATT SUCHEN - DIE INTEGRIERTE DOKUMENTENVERWALTUNG



Stichwort, Kategorie, Dokumenttyp, Referenznummer, Aktenzeichen oder betreffende Personen zu versehen. So gekennzeichnet gehört die lange Suche nach Dokumenten der Vergangenheit an. Der Arbeitsaufwand und die Fehlerquote werden somit erheblich reduziert.

## Unterstützung im täglichen Einsatz - Texterstellung in gewohntem Umfeld

Peris 3010 schafft neue Freiräume. Dadurch entsteht Zeit, Ideen umzusetzen und das Unternehmen voran zu bringen. Durch klare und sichere Abläufe gelingt es Peris 3010 Routinearbeiten zu reduzieren, dazu müssen Dokumente gut strukturiert abgelegt werden und wiederauffindbar sein. Peris 3010 bietet neue Chancen durch die integrierte Dokumentenverwaltung. Ihr Potenzial lässt sich aber nur mit angepassten Geschäftsprozessen nutzen. Peris 3010 ermöglicht frei definierbare Kategorien für Dokumente zu vergeben und die Dokumente mit Verschlagwortung wie Titel,

Um eine redundante Erfassung der Daten zu vermeiden unterstützt Sie Peris 3010 bei der Erstellung von Textdokumenten. Direkt aus der Anwendung heraus wird Word gestartet und Adressen automatisch in Dokumente eingefügt. Zusätzlich werden aus Peris 3010 heraus generierte Dokumente automatisch in das integrierte Dokumentenmanagement eingepflegt. Peris 3010 gewährleistet damit, dass alle Daten vollständig in der elektronischen Personalakte vorgehalten werden.

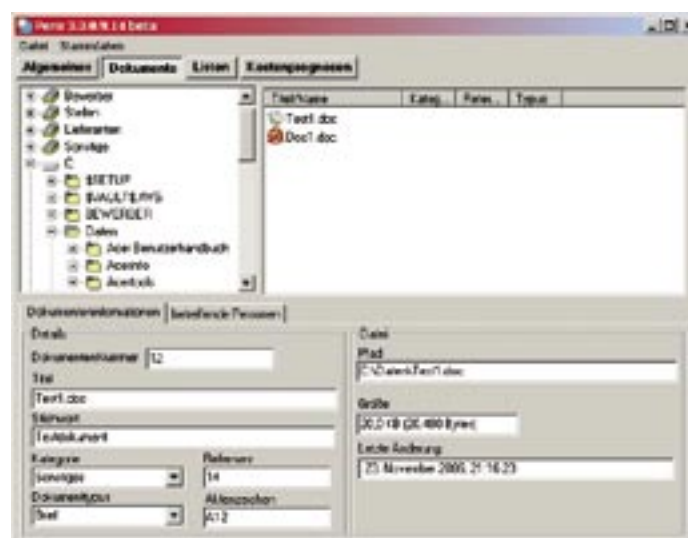

# OFFENE STRUKTUR FÜR VOLLE LEISTUNG - MEHR FLEXIBILITÄT UND EFFIZIENZ

Sie haben die Möglichkeit Peris 3010 noch leistungsfähiger zugestalten. Mit dem Datenimport aus unstrukturierter Textdateien bietet Peris 3010 ein höchst effizientes Werkzeug weitere Informationen in die digitale Personalakte einzubinden. Sie haben die Möglichkeit mit Scanner eingeleseene und mittels OCR in Textdokumente umgewandelte Papierdokumente zu übernehmen. Die ausgewählten Daten der Textdokumenten übertragen Sie einfach per Klick in die Datenbank von Peris 3010.

## Bedarfsgerecht, einfach und schnell - Auswertungen und Listen

Für die Analyse Ihrer Unternehmensdaten stellt Peris 3010 ein leistungsstarkes Auswertungswerkzeug für Listen, Statistiken und Auswertungen bereit. Standardlisten im HTML-Format zu allen Berechnen, wie z.B. Personal, Bewerber, Stellenausschreibungen, die Sie für Ihre tägliche Arbeit benötigen, sind sofort mühelos abrufbar. Optimale Unterstützung liefert das Auswertungswerkzeug bei der Erstellung frei definierbarer Listen im HTML-Format. Schon mit wenigen Mausklicks

erstellen Sie nach Ihren Wünschen Ihre individuelle Auswertung.

## Ganzheitlich und zukunftsorientiert - Komplettlösungen von AZS

Die Personalmanagementsoftware Peris 3010 ist ein offenes System und kann jederzeit mit anderen Lösungen aus unserem Hause oder anderen führenden Softwareanbietern verbunden werden. Peris 3010 ist entwickelt, die Personalarbeit signifikant und nachhaltig zu verbessern. Sie optimiert bereits im Alleinbetrieb das Personalmanagement und bietet ein enormes Potential im Zusammenspiel mit unseren Lösungen Zeitmanagement Time 3010 und Zutrittskontrolle Access 3010. Das Zusammenwirken dieser modular aufgebauten Lösungen steht für herausragende Leistung, für strategische Ausrichtung und operative Flexibilität. Diesem Anspruch folgend liegt allen Funktionen ein integriertes Prozessdenken zu Grunde. Auch technologisch ist die Software darauf konsequent ausgerichtet.



LISTEN



TEXTE

Text im Dokument markieren, Feld und Tabelle definieren und auf Daten einfügen klicken, schon werden die Daten ins Perisystem übernommen.

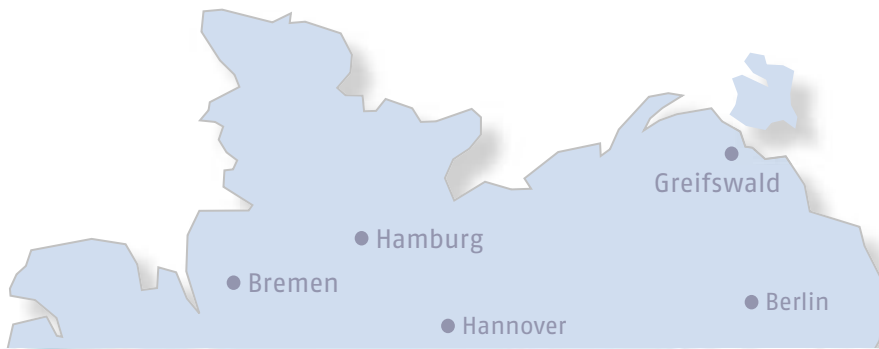

Gerne informieren wir Sie detailliert über unsere Lösungen und zeigen Ihnen dies im praktischen Einsatz.

Bitte nehmen Sie Kontakt mit uns auf:

AZS System AG  
Mühlendamm 84a  
22087 Hamburg

Tel: +49 40 22661-1  
Fax: +49 40 2276-753  
anfrage@azs.de  
www.azs.de

## SCHNELLE UND KOMPETENTE PRÄSENZ VOR ORT.

Personaleinsatzplanung – Projektzeiterfassung – Personalinformationssystem – Zutrittskontrolle – OPC-Server  
Schließsysteme – Fluchtwegsicherung – Videodigital – Vereinzelungs- und Schrankenanlagen